FLASH
NO-3

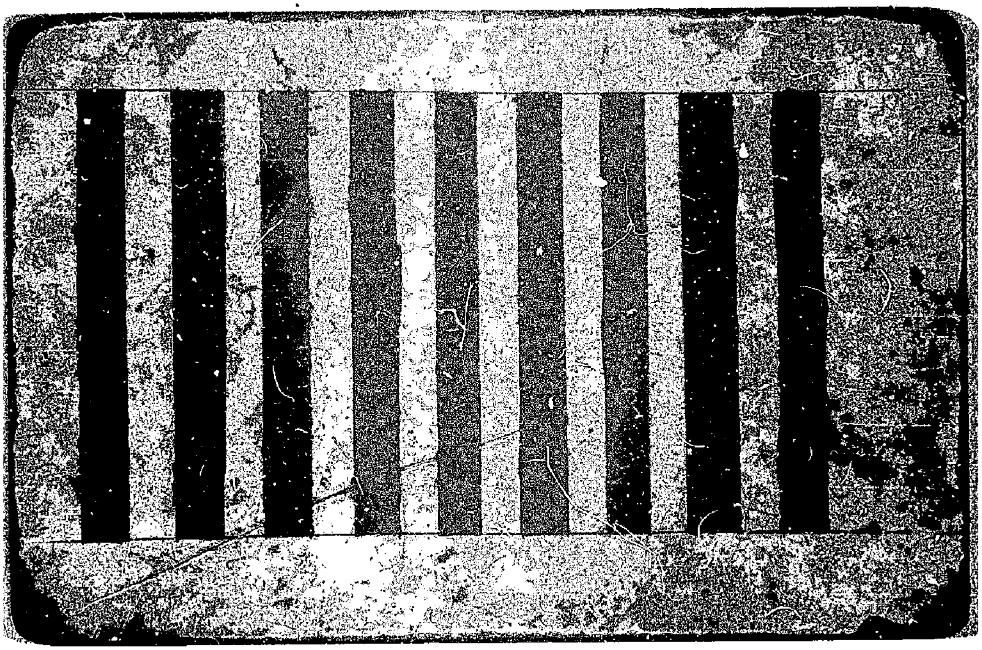

VOLUME
ಸಂಪುಟ 35

VOLUME ಸಂಪುಟ 35

Vol. 35

1	2	3	4	5
1·13	ಇತರೆ ಬಿನ್ನವತ್ತಳೆಗಳು	ಸ್ವಭಾನು·ಸಂ·	1·9	
14·	ಚಪ್ಪರದಹಳ್ಳಿ ವೆಂಕಟದೇವರ ಪೂಜಾರಿಗೆ, ನಗರದ ಪಾರುಪತ್ತೆ ಶಿಂಗ್ರಯ್ಯನ ಮಗ ತಿಮ್ಮಯ್ಯನು ಕೊಟ್ಟ ಬಿನ್ನವತ್ತಳೆ ಕ್ರಮ· ಶ್ರೀಮಠದ ಭಂಡಾರಕ್ಕೆ ಕೊಡತಕ್ಕ ತಿಮ್ಮಯ್ಯನ ಬಿನ್ನಹ ಎಂದು ಬರೆದಿದೆ·	ಸ್ವಭಾನು·ಸಂ·ಕಾರ್ತಿಕ· ಶು·12·	10	ಈಸಂಪುಟದಲ್ಲಿ ಎಲ್ಲಿಯೂ ಶಕವರ್ಷವನ್ನು ನಮೂದಿಸಿಲ್ಲ· ಆದರೂ ಶ್ರೀಸಂಸ್ಥಾನದ ಪಾರುಪತ್ಯಗಾರ ' ತಿಮ್ಮಯ್ಯ ಶಾಸ್ತ್ರಿಗಳ ಹೆಸರು ಬಂದಿರುವುದರಿಂದ·
15·16	ಇತರೆ ಬಿನ್ನವತ್ತಳೆಗಳು	ಸ್ವಭಾನು·ಸಂ·	11·12	
17·	ಶ್ರೀಮಠದಭಂಡಾರಕ್ಕೆ ಗೊಂಡವಳ್ಳಿಯವನ ಬಿ ನ್ನವತ್ತಳೆ	ತಾರಣ·ಸಂ·ಭಾದ್ರಪದ·ಶು13	12	
18·29	ಶ್ರೀಮಠದಭಂಡಾರಕ್ಕೆ ಇತರೆ ಬಿನ್ನವತ್ತಳೆಗಳು ಹೊನ್ನಿನ ಕ್ರಮ·		13·23	
30	ಶ್ರೀಮಠದಭಂಡಾರಕ್ಕೆ ಹರಿಹರದ ಮಂಜಯ್ಯನ ಬಿನ್ನವತ್ತಳೆ·ಕೊಡತಕ್ಕ ಮಂಜಯ್ಯನ ಬಿನ್ನಹ ಎಂದು ಬರೆದಿದೆ·	ತಾರಣ·ಸಂ·ಚೈತ್ರ·ಶು·	24·25	
3143	ಇತರೆ ಬಿನ್ನವತ್ತಳೆಗಳು ಮಾವಿನಕಾಯಿ ಉಪ್ಪಿನಕಾಯಿ ವಿಷಯ, ಹಾಗಲಕಾಯಿ ವಿಷಯ, ರಶೀದಿ ಕ್ರಮ, ಶ್ರೀಮಠಕ್ಕೆ ಬರತಕ್ಕ ಹಣಕಾಸಿನ ವಿಷಯ ಲಗ್ನದ ವಿಷಯ· ಹೊನ್ನಿನ ವಿಷಯ·	ಸ್ವಭಾನು·ಸಂ·	26·39	
44·45	ಇತರೆ	ತಾರಣ·ಸಂ·	40·42	
46,60	ಇತರೆ ಬಿನ್ನವತ್ತಳೆಗಳು ದವಸಧಾನ್ಯ, ಹೊನ್ನಿನ ವಿಷಯ	ಸ್ವಭಾನು·ಮತ್ತು ತಾರಣ·ಸಂ·	43·90	
61·65	ಇತರೆ ಬಿನ್ನವತ್ತಳೆಗಳು — ಅಡಕೆವಿಚಾರ, ಲೆಕ್ಕ, ಹೊಸಬಾಕಿ, ಭತ್ತ, ಕಂದಾಯ, ತೋಟ ಮೊದಲಾದ ವಿಷಯಗಳು·	ತಾರಣ·ಸಂ·	91·116	
66770	ಇತರೆ ಬಿನ್ನವತ್ತಳೆಗಳು — ಸಾಗಿನ ವಿಷಯ, ಲೆಕ್ಕ ಪತ್ರ, ಕಂತಪತ್ರ·	ಸ್ವಭಾನು·ಸಂ·	118·131	
71·	ಶ್ರೀಮಲ್ಲಿಕಾರ್ಜುನಸ್ವಾಮಿಭಂಡಾರಕ್ಕೆ ಕೊಡತಕ್ಕ ವೆಂಕಪ್ಪಯ್ಯನಸ್ವಹಸ್ತ ಅಕ್ಷರದ ಬರಹದ ಬಿನ್ನಹ ಹಾಕಿ ಇದೇ ಕಾಗದ ಶ್ರೀಸಂಸ್ಥಾನದ ಪಾರುಪತ್ಯಗಾರ ಬಿಷ್ಟನ ವಶಕ್ಕೆ ಕೊಟ್ಟಿದೆ ಎಂದು ಬರೆಯಲಾಗಿದೆ· ಇದು ಕಂತಿನ ಪತ್ರದ ನಕಲು ಇರುತ್ತದೆ· ನೇನಬವ ತಿಮ್ಮಪ್ಪಯ್ಯನ ಮಗ ವೆಂಕಪ್ಪಯ್ಯನು ಬರೆಸಿಕೊಟ್ಟ ಕಂತಪತ್ರದ ಕ್ರಮ·	ಸ್ವಭಾನು·ಸಂ·ಫಾಲ್ಗುಣ· ಬ·8	132·	
72·88	ಇತರೆ ಬಿನ್ನವತ್ತಳೆಗಳು — ಶ್ರೀಮಠದ ತೋಟ, ಜಮಾಖರ್ಚು, ಲೆಕ್ಕಪತ್ರ ಮುಂತಾದ·	ಸ್ವಭಾನು ಮತ್ತು ತಾರಣ·ಸಂ·	133·182·	

VOLUME
ಸಂಪುಟ 35

1

[illegible]

2

[illegible]

[illegible]

[illegible]

4

[illegible]

VOLUME
ಸಂಪುಟ 35

(5)

[illegible]

(6)

[illegible]

(7)

[illegible]

VOLUME
ಸಂಪುಟ 35

(7)

[illegible]

[illegible]

VOLUME
ಸಂಪುಟ 35

8

[illegible]

9

[illegible]

10

[illegible]

11

[illegible]

12

[illegible]

13

[illegible]

VOLUME
ಸಂಪುಟ 35

14

[illegible]

15

[illegible]

VOLUME
ಸಂಪುಟ 35

(16)

[illegible]

(17)

[illegible]

(18)

[illegible]

[illegible]

[illegible]

[illegible]

(21)

[illegible]

(22)

[illegible]

(23)

[illegible]

VOLUME
ಸಂಪುಟ 35

(21)

[illegible]

(22)

[illegible]

(23)

[illegible]

VOLUME
ಸಂಪುಟ 35

(24)

[illegible]

(25)

[illegible]

VOLUME
ಸಂಪುಟ 35

26

[illegible]

27

[illegible]

VOLUME
ಸಂಪುಟ
35

(೨೮)

[illegible]

(೨೯)

[illegible]

VOLUME ಸಂಪುಟ 35

(30)

[illegible]

[illegible]

VOLUME
ಸಂಪುಟ 35

(31)

[illegible]

(32)

[illegible]

VOLUME
ಸಂಪುಟ 35

33

[illegible]

34

[illegible]

35

[illegible]

[illegible]

VOLUME
ಸಂಪುಟ 35

[illegible]

[illegible]

VOLUME ಸಂಪುಟ 35

[illegible]

[illegible]

೪೦

VOLUME
ಸಂಪುಟ 35

(41)

[illegible]

VOLUME
ಸಂಪುಟ 35

42

[illegible]

43

[illegible]

VOLUME ಸಂಪುಟ 35

೪೪

೪೫

VOLUME
ಸಂಪುಟ 35

[illegible]

VOLUME
ಸಂಪುಟ 35

(47)

[illegible]

(48)

[illegible]

47

[illegible]

48

[illegible]

VOLUME
ಸಂಪುಟ 35

(49)

(50)

(51)

VOLUME
ಸಂಪುಟ 35

(52)

[illegible]

[illegible]

(53)

[illegible]

[illegible]

VOLUME
ಸಂಪುಟ 35

[illegible]

VOLUME
ಸಂಪುಟ 35

55

[illegible]

56

[illegible]

VOLUME ಸಂಪುಟ 35

VOLUME
ಸಂಪುಟ 35

57

VOLUME
ಸಂಪುಟ 35

VOLUME 35
ಸಂಪುಟ

[illegible]

VOLUME
ಸಂಪುಟ 35

[illegible]

VOLUME
ಸಂಪುಟ
35

VOLUME
ಸಂಪುಟ 35

[illegible]

58

[illegible]

[illegible]

VOLUME
ಸಂಪುಟ 35

59

[illegible]

VOLUME
ಸಂಪುಟ 35

(59)

[illegible]

VOLUME 35
ಸಂಪುಟ

[illegible]

VOLUME
ಸಂಪುಟ 35

(60)

[illegible]

VOLUME
ಸಂಪುಟ 35

VOLUME
ಸಂಪುಟ 35

[illegible]

VOLUME
ಸಂಪುಟ 35

VOLUME
ಸಂಪುಟ 35

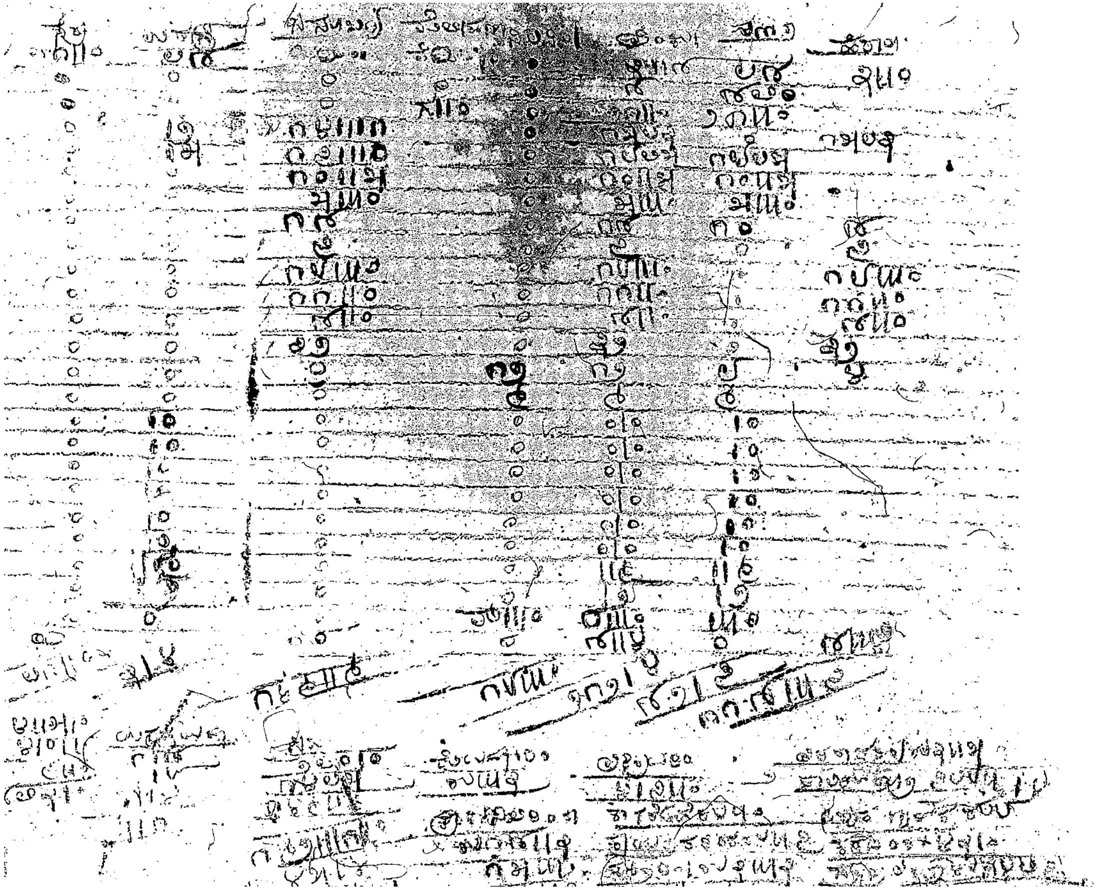

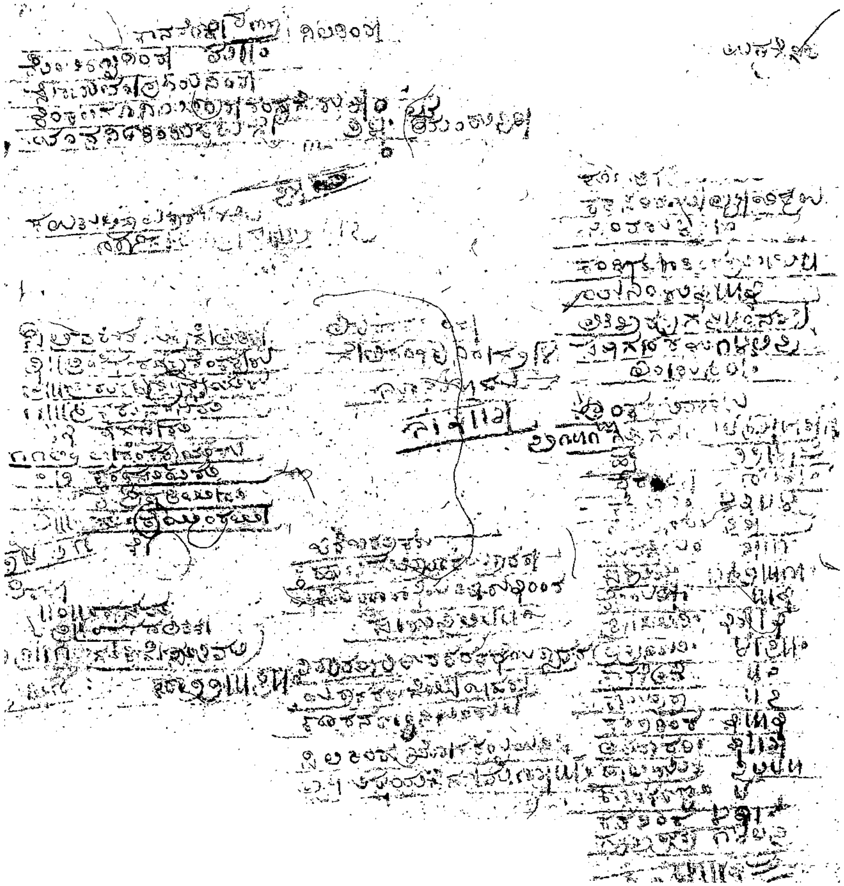

VOLUME
ಸಂಪುಟ 35

VOLUME
ಸಂಪುಟ 35

VOLUME
ಸಂಪುಟ 35

VOLUME
ಸಂಪುಟ 35

[illegible]

[illegible]

[illegible]

VOLUME
ಸಂಪುಟ 35

[illegible]

VOLUME
ಸಂಪುಟ 35

VOLUME
ಸಂಪುಟ 35

[illegible]

VOLUME
ಸಂಪುಟ 35

VOLUME ಸಂಪುಟ 35

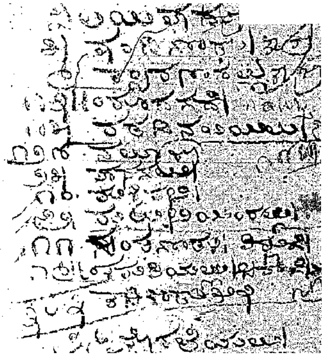

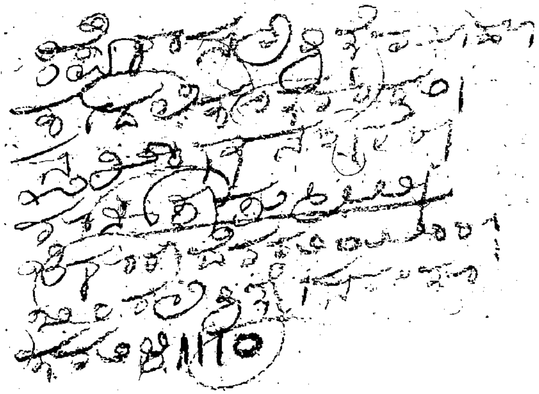

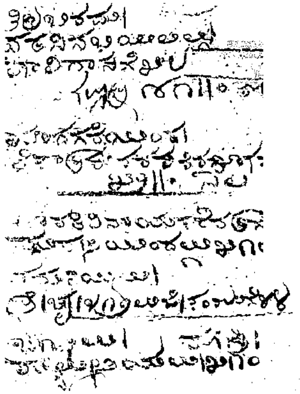

VOLUME ಸಂಪುಟ 35

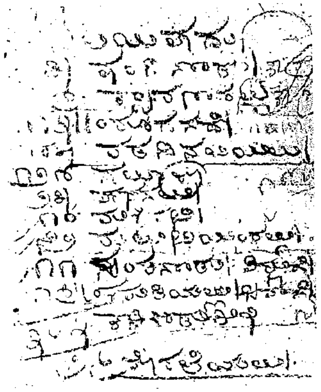

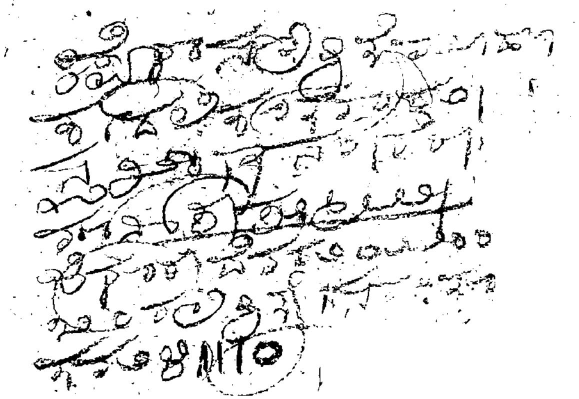

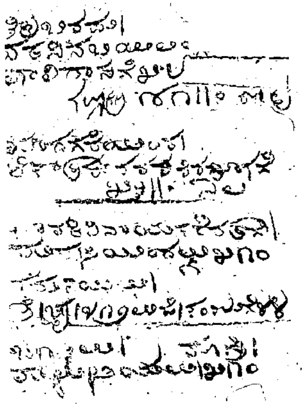

VOLUME
ಸಂಪುಟ 35

VOLUME
ಸಂಪುಟ 35

[illegible]

VOLUME
ಸಂಪುಟ 35

VOLUME
ಸಂಪುಟ 35

[illegible]

VOLUME
ಸಂಪುಟ 35

[illegible]

VOLUME
ಸಂಪುಟ 35

[illegible]

VOLUME
ಸಂಪುಟ 35

(63)

[illegible]

[illegible]

(64)

[illegible]

[illegible]

[illegible]

[illegible]

VOLUME
ಸಂಪುಟ 35

65

[illegible]

VOLUME
ಸಂಪುಟ 35

(66)

[illegible]

VOLUME
ಸಂಪುಟ 35

[illegible]

(67)

[illegible]

VOLUME
ಸಂಪುಟ 35

VOLUME
ಸಂಪುಟ
35

[illegible]

[illegible]

[illegible]

[illegible]

(58)

[illegible]

VOLUME
ಸಂಪುಟ 35

(69)

[illegible]

VOLUME
ಸಂಪುಟ 35

[illegible]

[illegible]

VOLUME
ಸಂಪುಟ 35

(72)

[illegible]

(73)

[illegible]

VOLUME
ಸಂಪುಟ 35

[illegible]

72

[illegible]

VOLUME
ಸಂಪುಟ 35

[illegible]

[illegible]

VOLUME
ಸಂಪುಟ 35

VOLUME
ಸಂಪುಟ 35

[illegible]

VOLUME
ಸಂಪುಟ 35

(76)

[illegible]

VOLUME
ಸಂಪುಟ 35

[illegible]

VOLUME
ಸಂಪುಟ 35

VOLUME
ಸಂಪುಟ 35

VOLUME
ಸಂಪುಟ 35

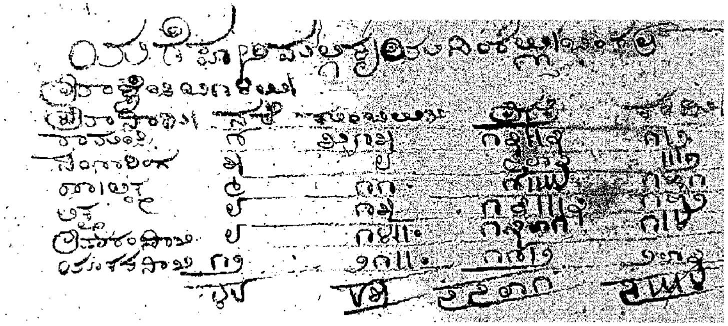

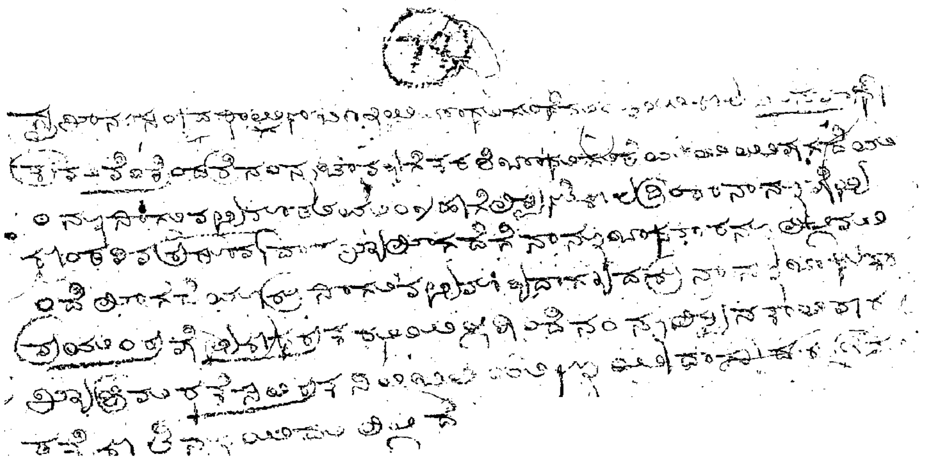

VOLUME
ಸಂಪುಟ 35

(79)

[illegible]

[illegible]

VOLUME
ಸಂಪುಟ 35

[illegible]

[illegible]

[illegible]

VOLUME
ಸಂಪುಟ 35

(೮೦)

[illegible]

(೮೧)

[illegible]

(೮೨)

ಶ್ರೀ [illegible]

[illegible]

[illegible]

[illegible]

VOLUME
ಸಂಪುಟ 35

[illegible]

VOLUME
ಸಂಪುಟ 35

VOLUME
ಸಂಪುಟ 35

[illegible]

VOLUME
ಸಂಪುಟ 35

[illegible]

VOLUME
ಸಂಪುಟ 35

[illegible]

[illegible]

[illegible]

[illegible]

[illegible]

[illegible]

[illegible]

VOLUME
ಸಂಪುಟ 35

VOLUME
ಸಂಪುಟ 35

VOLUME
ಸಂಪುಟ
35

VOLUME
ಸಂಪುಟ 35

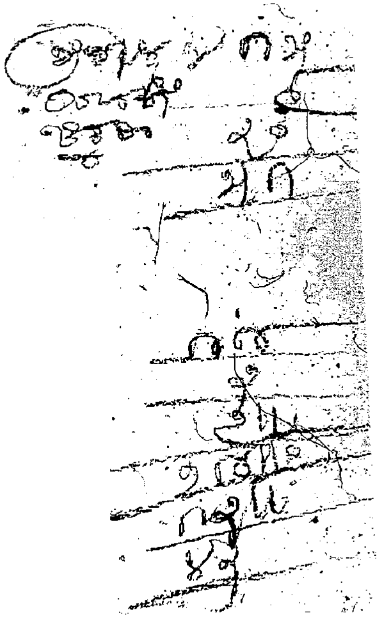

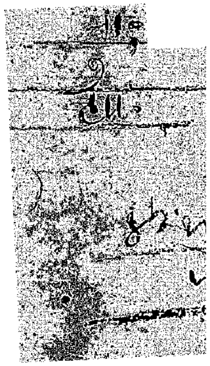

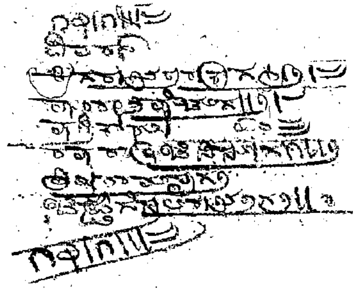

VOLUME.. ಸಂಪುಟ 35

[illegible]

VOLUME
ಸಂಪುಟ 35

192

VOLUME
ಸಂಪುಟ 36

VOLUME 36
ಸಂಪುಟ 36

89

Vol. 36

38. 36

1	2	3	4	5
1.	ಅಸ್ಪಷ್ಟವಾದ ಲೇಖನ	—	1	
2.	ಕವಲೆದುರ್ಗದ ಹೋಬಳಿ ನರಸಾಂಬರ ಸುಬೇದಾರರಾದ ಅಪ್ಪಣ್ಣಯ್ಯನವರು ಮುದ್ದುಗೋಡ ಶಾನುಭೋಗರಿಗೆ ಬರೆದ ಕಾಗದಪ್ರತಿ. ಶೃಂಗೇರಿ ಮಠದವರು ನವರಾತ್ರಿ ಉತ್ಸವಕ್ಕೆ ಬೇಕಾದ ಜಿನಸನ್ನು ಖರೀದಿಮಾಡಿಕೊಂಡು ಹೋಗುವಲ್ಲಿ ತಡೆಯಬಾರದಾಗಿ.	24 ಸೆಪ್ಟೆಂಬರ್ 1827.	2.3	
3.	ಅಂದವಳ್ಳಿ ಬಾಡದಬೈಲು ಸುಂಕದಬಗ್ಗೆ ನಗದು ಕಾರ ಬಿಡುವಂತೆ ದಿವಾನ ಕಚೇರಿ ಕಮಿಷನರಾದುರವರ ಠರಾರಿ ನಕಲು. (ಚಂದ್ರಗುತ್ತಿ ತಾಲ್ಲೂಕ ಅಂದವಳ್ಳಿ ಬಾಡದಬೈಲು) ಅಶ್ವತ್ಥನಾರಾಯಣ ಮನೆ, ಶಾಬಾಗಾ, ಬೆಂಗಳೂರು.	15 ಸೆಪ್ಟೆಂಬರ್ 1832.	4	
4.	ಬೆಳವಾಡಿಗ್ರಾಮದ ಬಗ್ಗೆ ಮಂಜರಾಬಾದ ಫೌಜದಾರ ವೆಂಕಟಕೃಷ್ಣಯ್ಯನು ಬರೆದುಕೊಂಡ ಬಿನ್ನವತ್ತಳೆ ಪ್ರತಿ. ಶ್ರೀಜಗದ್ಗುರುಸ್ವಾಮಿಯವರ ಸನ್ನಿಧಾನದವರಿಗೆ	ನಂದನ. ಸಂ. ಭಾದ್ರಪದ. ಶು. 12.	5.6	
5.	ಶೃಂಗೇರಿ ಜಗದ್ಗುರುಗಳಿಗೆ ಶಿಷ್ಯರಾದ ವೆಂಕಟಯ್ಯನ ಪ್ರಣಾಮ.	ನಂದನ. ಸಂ. ಜ್ಯೇಷ್ಠ. ಬ. 7	6.7	
6.	ಶ್ರೀಮುಖ ಪ್ರಸಾದ ಮಂತ್ರಾಕ್ಷತೆಯ ವಿಷಯ.	ನಂದನ. ಸಂ. ಜ್ಯೇಷ್ಠ. ಶು. 7	8.9	
7.	ಇತರೆ ಬಿನ್ನವತ್ತಳೆಗಳು	ಮನ್ಮಥ. ಸಂ. ಚೈತ್ರ. ಶು. 4	9	
8.	ಅರಮನೆ ಸೀಮೆಗಡಿಗಳ ಅಮಲ್ದಾರರಿಗೆ ಶಿರಸ್ತೇದಾರರಿಗೆ ಸುಂಕದವರಿಗೆ ಸಹಾ ಬರೆಸಿಕಳುಹಿದ ನಿರೂಪ ಶೃಂಗೇರಿಮಠಕ್ಕೆ ಸರ್ವಮಾನ್ಯ ಅರ್ಧಮಾನ್ಯವಾದ ಗ್ರಾಮಗಳಲ್ಲಿಯ ಶ್ರೀಗಂಧವನ್ನು ಅವರು ತೆಗೆದುಕೊಂಡು ಹೋಗುವಾಗ ತೊಂದರೆ ಕೊಡಬಾರದಾಗಿ.	5 ಸೆಪ್ಟೆಂಬರ್ 18	10.11	
9.	ಆಚಾರವಿಚಾರದಬಗ್ಗೆ ಅದರ ಠರಾರಿ ಕಮಿಷನರಾದ ಇಲಾಖೆ ಸರಕಾರ ಕಂಪನಿ ಬಹದ್ದೂರ್ ಪ್ರಾಂತ ಮೈಸೂರಿನ ಅರಮನೆ ಸೀಮೆಗಡಿಗಳ ಅಮಲ್ದಾರರಿಗೆ ಬರೆಸಿಕಳುಹಿದ ನಿರೂಪ. ಶೃಂಗೇರಿ ಮಠದ ಬ್ರಾಹ್ಮಣರುಗಳು ತಾಲ್ಲೂಕುಗಳಲ್ಲಿ ಬಂದು ಅಗ್ರಹಾರ ವಗೈರೆ ಒಪ್ಪುಗೊಳಿಸುವಾಗ ಅವರಿಗೆ ಪ್ರಾಯಶ್ಚಿತ್ತ ಮಾಡಬೇಕು ಬಂದೋಬಸ್ತು ಮಾಡುವುದು.	ನಂದನ. ಸಂ. ಭಾದ್ರಪದ. ಶು. 11 5 ಸೆಪ್ಟೆಂಬರ್ 1827.	11.12	
10.	ಶೃಂಗೇರಿಸ್ವಾಮಿ ದಕ್ಷಿಣಸನ್ನಿಧಾನಂಗಳಿಗೆ ಕೃಷ್ಣರಾಜ ಒಡೆಯರುಗಳು ಬರೆದ ಬಿನ್ನವತ್ತಳೆಪ್ರತಿ ಶ್ರೀಮುಖ ಮತ್ತು ಮಂತ್ರಾಕ್ಷತೆ ಕಳಿಸಿ ಕೃತಾರ್ಥನಾಗಿ ಮಾಡುವಂತೆ ಈ ಬಿನ್ನವತ್ತಳೆ ದೊರೆಗಳ ಖಾಸಾ ಅಕ್ಷರದ ಬಿನ್ನವತ್ತಳೆ ಚೊಕ್ಕಸದ ಸುಬ್ರಹ್ಮಣ್ಯರ ವಶ.	—	13	
11.	ಮೈಸೂರಿನ [redacted] ಕೃಷ್ಣರಾಜ ಒಡೆಯರಿಂದ ಕಾಣಿಕೆ ಬಂದದ್ದನ್ನು ಶ್ರೀಮಠದ ಶಿಷ್ಯರಾದವರಿಗೆ ತೆಗೆದುಕೊಂಡು ಬಂದದ್ದು.	ವಿಜಯ. ಸಂ. ಜ್ಯೇಷ್ಠ. ಬ. 13.	14.15	
12.13	ಇತರೆ ಬಿನ್ನವತ್ತಳೆ — ಸಿಸ್ತಿನ ತೋಟ	ಜಯ. ಸಂ. ಫಾಲ್ಗುಣ. ಬ. 1	16.17	

	2	3	4	5
14.	ಹೊರತಸೀಮೆಗ್ರಾಮಗಳಿಗೆಬಿಟ್ಟಬೇಗಾರಿ ಇಲ್ಲದಂತೆ ವಿಚಾರಿಸಿಕೊಂಡುದಕ್ಕಾಗಿ ದಿವಾನಕಚೇರಿ ಕಮಿಷನರ ಸಾಹೇಬರವರ ರಹದಾರಿ ಪ್ರತಿ.	ನಂದನ. ಸಂ. ಭಾದ್ರಪದ. ಬ. 5 ಸ್ಥಿರವಾರ.	18.19	
15.16	ಇತರ ಬಿನ್ನವತ್ತಳೆಗಳು	ನಂದನ. ಸಂ. ಫಾಲ್ಗುಣ.	20.23	
17.	ಶೃಂಗೇರಿಶ್ರೀನರಸಿಂಹಭಾರತೀಸ್ವಾಮಿಗಳಿಗೆ ಬಾಸ್ಕರ ಶೇಷಾದ್ರಿಅಯ್ಯನವರು ಬರೆದುಕೊಂಡಬಿನ್ನವತ್ತಳೆಪ್ರತಿ	ವಿಜಯ. ಸಂ. ಶ್ರಾವಣ. ಬ. 10	24	
18.	ಉತ್ತರ ಪ್ರತಿ.	ವಿಜಯ. ಸಂ. ಅಧಿಕ ಭಾದ್ರಪದ. ಬ. 30	25	
19.20	ಇತರ ಬಿನ್ನವತ್ತಳೆಗಳು	ಮನ್ಮಥ. ಮತ್ತು ಜಯ. ಸಂ.	26.27	
21.	ನಗರದಫೌಜದಾರಕಚೇರಿಯಿಂದಮುಂಡಸುಂಕದವರಬಗ್ಗೆ ಅಡಕವಿಚಾರದಬಗ್ಗೆ ಸಹಾ ಬಂದ ಕಾಗದ. 18 ಏಪ್ರಿಲ 1833.	ವಿಜಯ. ಸಂ. ಚೈತ್ರ. ಬ. 1. ಗುರುವಾರ.	28.30	
22.	ಅಪರಾಧವಿಚಾರದವಿಷಯ.	— 26 ಏಪ್ರಿಲ 1833.	30.31	
23.	ಅದೇ	— 13 ಏಪ್ರಿಲ 1833.	32.33	
24.	ಅದೇ	ವಿಜಯ. ಸಂ. ವೈಶಾಖ. ಬ. 2	34.35	
25.29	ಇತರೆ ಸರಕಾರದಿಂದ ಬಂದ ಹುಕುಂಗಳ ವಿಷಯ.	ನಂದನ ವಿಷಯ.	36.42	
30.	ಕೊಪ್ಪದ ತಾಲ್ಲೂಕ ಕಚೇರಿಯಿಂದ ಬಂದ ಹುಕುಂ.	ವಿಜಯ. ಸಂ. ವೈಶಾಖ. ಬ. 10	43.44	
31.33	ಮುತ್ತದಗದ್ದೆಗೆ ಗಡಿ ಬಗ್ಗೆ ಬಿನ್ನವತ್ತಳೆ ಮುಂತಾದವುಗಳು	ಜಯ. ಸಂ. ಜೇಷ್ಠ.	45.48	
34.	ಸುಂಕದಗುತ್ತಿಗೆ ಬಿನ್ನವತ್ತಳೆ	ವಿಜಯ. ಸಂ. ಆಷಾಢ. ಬ. 1	49	
35.69	ಇತರ ಬಿನ್ನವತ್ತಳೆಗಳು — ಸಾಗಿನ ಬಿನ್ನವತ್ತಳೆ, ಮುಚ್ಚಳಿಕೆ, ಸೇಸಬದ ಬಿನ್ನವತ್ತಳೆ, ತೋಟದ ಸಾಗಿನ ಬಿನ್ನವತ್ತಳೆ ಗೌಡರ ಬಿನ್ನವತ್ತಳೆ	ವಿಜಯ ಮತ್ತು ವಿಜಯ. ಸಂ. ಗಳಿಗೆ ಸೇರಿದವುಗಳು.	50.95	
70.	ಚೋರಿ ಮಾಡಿದ ಬಗ್ಗೆ ಬಿನ್ನವತ್ತಳೆ —	ಮನ್ಮಥ. ಸಂ. ಆಷಾಢ. ಬ. 14	96	
71.72	ಇತರ ಬಿನ್ನವತ್ತಳೆಗಳು — ತೋಟದಗುತ್ತಿಗೆ ವಿಷಯ	ಜಯ. ಸಂ. ಭಾದ್ರಪದ	97.101	
73	ಅದೇ	ಮನ್ಮಥ. ಸಂ.	102	
74.75	ಅದೇ ತೋಟದಬಗ್ಗೆ ಜಾಮೀನಿನ ಬಿನ್ನವತ್ತಳೆ	ಜಯ. ಸಂ. ಭಾದ್ರಪದ. ಬ. 5	103.107	
76.	ಇತರ ಬಿನ್ನವತ್ತಳೆಗಳು	ಮನ್ಮಥ. ಸಂ. ಆಷಾಢ. ಬ. 30	108	

1	2	3	4	5
77·87	ಇತರೆ ಬಿನ್ನವತ್ತಳೆ — ತೋಟದವಿಷಯವು	ಜಯ•ಸಂ•	110•119	
88·92	ಅದೇ	ಜಯ•ಸಂ•ಮನ್ಮಥ•ಸಂ•	120•124	
93•	ಕೃಷ್ಣರಾಜಒಡೆಯರಿಗೆ ಶೃಂಗೇರಿಯಸ್ವಾಮಿಗಳು ಪಷ್ಟಿಯಶಾಸ್ತ್ರಿಗಳಮುಖಾಂತರ ಕಳುಹಿಸಿದ ವಿಜ್ಞಾಪನೆ ಪತ್ರ ಮತ್ತು ಕಾಣಿಕೆ ತಲುಪಿತು ವಿದ್ಯಾಶಂಕರ, ಚಂದ್ರಮೌಳೀಶ್ವರ ಪ್ರಸಾದ ಮಂತ್ರಾಕ್ಷತೆ, ಕಳುಹಿಸಿದ್ದೇವೆ ತೆಗೆದುಕೊಳ್ಳಬೇಕು ಎಂದು ಬರೆದ ಆಶೀರ್ವಾದ ಪತ್ರಿಕೆ•	ವಿಜಯ•ಸಂ•ಆಷಾಢ•ಬ•5	125•126	
94•100	ಇತರೆ ಬಿನ್ನವತ್ತಳೆಗಳು — ತೋಟದ ವಿಷಯ, ಕೋಣ ನತ್ತ ವಿಷಯ, ಖಾವಿಂದನ ವಿಷಯ•	ಜಯ•ಮತ್ತು ವಿಜಯ•ಸಂ•	127•132	
101	ಕೊಡಗಿನಅರಸಿಗೆ ಶೃಂಗೇರಿಸ್ವಾಮಿಗಳು ಸಕಲಮನೋರಥಗಳು ಸಿದ್ಧಿಸುವಂತೆಬರೆದ ಪತ್ರಿಕೆನಕಲು ಶಾರದಾ, ಚಂದ್ರಮೌಳೀಶ್ವರ ಪ್ರಾರ್ಥನೆ ಮಾಡಿ ಪ್ರಸಾದಸ್ವೀಕರಿಸಬೇಕೆಂಬುದಾಗಿ ಕೊನೆಯಲ್ಲಿ ಈ ಪತ್ರಿಕೆ ಸೀತಾರಾಮ ಶಾ:ಮರೆಕ್ಕ ಕೊಟ್ಟು [illegible] ಇದೆ ಎಂದು ಬರೆದಿದೆ•	ವಿಜಯ•ಸಂ•ಆಷಾಢ•ಶು•10	133•134	
102•112	ಇತರೆ ಭಿನ್ನವತ್ತಳೆಗಳು ಅಡಿಕೆವಿವಾದದಬಗ್ಗೆ ಹಾಲು ಭೂಮಿ•	ಜಯ ಮತ್ತು ವಿಜಯ•	135•146	
113•	ಶೃಂಗೇರಿ ಶ್ರೀನರಸಿಂಹಭಾರತಿಸ್ವಾಮಿಗಳು ಕಳಮಾಂಭಾಗ್ರಹಾರದ ಶಾಂಭಟ್ಟರಿಗೆ ಪಾಲಿಸಿದ ಪಟ್ಟೆಕ್ರಮ• ಕೊನೆಯಲ್ಲಿ ಶ್ರೀವಿದ್ಯಾಶಂಕರ ಎಂದು ಒಪ್ಪಲಾಗಿದೆ ಎಂದು ಬರೆದಿದೆ•	ಶ•ವ•1758•ನಂದನ•ಸಂ• ಕಾರ್ತಿಕ•ಶು•5	147•148	
114•115	ಇತರೆ ಭಿನ್ನವತ್ತಳೆಗಳು ತೋಟದಮೂರ ವಿಷಯ•	ಮನ್ಮಥ•ಸಂ•ವಿಜಯ•ಸಂ•	148•149	
116•	ಶೃಂಗೇರಿಶ್ರೀನರಸಿಂಹಭಾರತಿಸ್ವಾಮಿಗಳು ವಿಶ್ವನಾಥನೋಮಯ್ಯನಿಗೆ ಪಾಲಿಸಿದ ಭೂದಾನ ಸ್ವಾಸ್ಥ್ಯ ಪಟ್ಟೆಕ್ರಮ•	ಶ•ವ•1754•ನಂದನ•ಸಂ• ಮಾಘ•ಬ•4 ಗುರುವಾರ•	150	
117•	ಶೃಂಗೇರಿಶ್ರೀನರಸಿಂಹಭಾರತಿಸ್ವಾಮಿಗಳು ಸಿದ್ಧರಂಗೋಗಪಟ್ಟನಾಳ್ವಕಾಲದಲ್ಲಿ ಸುಬ್ಬಯ್ಯಗೆ ಶಿವಪುರಾಣದ ಕೊಟ್ಟ ಗೃಹನಿವೇಶನದ ದಾನಪಟ್ಟೆಕ್ರಮ•	ಶ•ವ•1627•ಪಾರ್ಥಿವ•ಸಂ• ಆಷಾಢ•ಶು•7•ಭಾನುವಾರ•	151•152	
118•	ಶ್ರೀಸಚ್ಚಿದಾನಂದಭಾರತಿಸ್ವಾಮಿಗಳುಸಿದ್ಧರಂಗೋಗಪಟ್ಟನಾಳ್ವಕಾಲದಲ್ಲಿ ಸುಬ್ರಮಣ್ಯಭಟ್ಟರಿಗೆ ಸುಬ್ಬಯ್ಯನು ಬರೆಸಿಕೊಟ್ಟ ಗೃಹನಿವೇಶನದಾನಪಟ್ಟೆಕ್ರಮ•	ಶ•ವ•1688•ವ್ಯಯ•ಸಂ• ಅಧಿಕ•ಚೈತ್ರ•ಶು•10• ಗುರುವಾರ•	153•154	
119•	ನಿರೂಪದ ಕ್ರಮ•	ಖರ•ಸಂ•ವೈಶಾಖ•ಶು•5	15[illegible]•15[illegible]	
120•	ಗೃಹನಿವೇಶನದ ದಾನಪಟ್ಟೆಕ್ರಮ'	ಶ•ವ•1723•ರೌದ್ರಿ•ಸಂ• ಆಶ್ವಯುಜ•ಶು•15 ಗುರುವಾರ	15[illegible]•15[illegible]	
121•	ಇತರೆ ಭಿನ್ನವತ್ತಳೆಗಳು	ವಿಜಯ•ಸಂ•ವೈಶಾಖ•ಶು•10	157•158	

VOLUME
ಸಂಪುಟ 36

1	2	3	4	5
122.	ಅರಗದ ಹಿತ್ತಲಗದ್ದೆ ವಕ್ಕಲು ಬಿನ್ನವತ್ತಳೆ	ನಂದನ.ಸಂ.ಪುಷ್ಯ.ಶು.13.	159	
123.125	ಇತರೆ ಬಿನ್ನವತ್ತಳೆಗಳು — ವರ್ತಕರ ತೆರೋದ ವಜಾತ್ಕ, ಹಣಸಂಚ ವಿಷಯವು.	ವಿಜಯ.ಸಂ.	160.162	
126.	ಆಚಾರವಿಚಾರದ ಬಗ್ಗೆ ಕೊಪ್ಪದ ಹೋಬಳಿ ಸುಬೇದಾರರು ಬರೆಸಿಕೊಂಡ್ಡ ಕರಾರು ಪ್ರತಿ. ಶೇಕದಾರ, ಶ್ಯಾನುಭೋಗರಿಗೆ, (ಹಿಂದಿನಂತಲ್ಲ ಗುರುತು ಹಾಕಿದೆ)	1 ಏಪ್ರಿಲ 1833. ವಿಜಯ.ಸಂ.ಚೈತ್ರ.ಶು.13	163.164	
127.128	ಲೆಕ್ಕಪತ್ರ ಮತ್ತು ಬಿನ್ನವತ್ತಳೆಗಳು	ವಿಜಯ.ಸಂ.	165.166.	

VOLUME
ಸಂಪುಟ 36

VOLUME
ಸಂಪುಟ

[illegible]

[illegible]

VOLUME
ಸಂಪುಟ

[illegible]

[illegible]

VOLUME
ಸಂಪುಟ

[illegible]

VOLUME
ಸಂಪುಟ 36

VOLUME
ಸಂಪುಟ 36

[illegible]

[illegible]

VOLUME
ಸಂಪುಟ 36

[illegible]

[illegible]

[illegible]

VOLUME
ಸಂಪುಟ 36

[illegible]

[illegible]

VOLUME
ಸಂಪುಟ 36

(15) (31)

[illegible]

VOLUME
ಸಂಪುಟ 36

(16)

VOLUME
ಸಂಪುಟ 36

[illegible]

[illegible]

(17)

(18)

VOLUME
ಸಂಪುಟ 36

VOLUME
ಸಂಪುಟ 36

VOLUME
ಸಂಪುಟ 36

(22)

VOLUME
ಸಂಪುಟ 36

(22)

VOLUME
ಸಂಪುಟ 36

[illegible]

VOLUME
ಸಂಪುಟ 36

VOLUME 36
ಸಂಪುಟ

VOLUME
ಸಂಪುಟ 36

[illegible]

[illegible]

VOLUME
ಸಂಪುಟ 36

26

27

[illegible]

[illegible]

VOLUME
ಸಂಪುಟ 36

[illegible]

[illegible]

[illegible]

[illegible]

[illegible]

VOLUME 36
ಸಂಪುಟ

CONTINUED ON REELNO-4

VOLUME 36
ಸಂಪುಟ

CONTINUED ON REELNO-15

REEL NO

4

SRI SRINGERI SHARADA PEETHA KADATAS

ಶ್ರೀ ಶೃಂಗೇರಿ ಶಾರದಾ ಪೀಠದ ಕಡತಗಳು

END

EXPOSU

66